

**ОПИСАНИЕ МЕСТОПОЛОЖЕНИЯ ГРАНИЦ**

Публичный сервитут для размещения объекта тепловых сетей - ТМ-18, инв.

79300025,79300026,79300045; сроком на 49 лет

(наименование объекта, местоположение границ которого описано)

**Сведения о местоположении границ объекта**1. Система координат *МСК-02*

2. Сведения о характерных точках границ объекта

Обозначение характерных точек границ	Координаты, м		Метод определения координат характерной точки	Средняя квадратическая погрешность положения характерной точки (M), м	Описание обозначения точки на местности (при наличии)
	X	Y			
1	2	3	4	5	6
1	667603,65	1366815,09	Аналитический метод	0,10	—
2	667697,83	1366860,53	Аналитический метод	0,10	—
3	667744,41	1366882,35	Аналитический метод	0,10	—
4	667762,85	1366890,52	Аналитический метод	0,10	—
5	667766,48	1366892,13	Аналитический метод	0,10	—
6	667766,52	1366892,15	Аналитический метод	0,10	—
7	667770,12	1366893,88	Аналитический метод	0,10	—
8	667822,25	1366918,96	Аналитический метод	0,10	—
9	667964,59	1366987,85	Аналитический метод	0,10	—
10	668041,86	1367024,62	Аналитический метод	0,10	—
11	668040,72	1367027,31	Аналитический метод	0,10	—
12	668053,39	1367033,32	Аналитический метод	0,10	—
13	668068,12	1367040,69	Аналитический метод	0,10	—
14	668051,40	1367075,30	Аналитический метод	0,10	—
15	668035,86	1367107,32	Аналитический метод	0,10	—
16	668019,59	1367141,90	Аналитический метод	0,10	—
17	668004,06	1367173,62	Аналитический метод	0,10	—
18	667924,91	1367340,09	Аналитический метод	0,10	—
19	667917,69	1367336,66	Аналитический метод	0,10	—
20	667996,86	1367170,14	Аналитический метод	0,10	—

**ОПИСАНИЕ МЕСТОПОЛОЖЕНИЯ ГРАНИЦ**  
 Публичный сервитут для размещения объекта тепловых сетей - ТМ-18, инв.  
 79300025,79300026,79300045; сроком на 49 лет  
(наименование объекта, местоположение границ которого описано)

**Сведения о местоположении границ объекта**

1	2	3	4	5	6
21	668012,37	1367138,44	Аналитический метод	0,10	—
22	668028,64	1367103,87	Аналитический метод	0,10	—
23	668044,20	1367071,81	Аналитический метод	0,10	—
24	668057,48	1367044,31	Аналитический метод	0,10	—
25	668049,89	1367040,52	Аналитический метод	0,10	—
26	668030,36	1367031,25	Аналитический метод	0,10	—
27	668031,51	1367028,55	Аналитический метод	0,10	—
28	667961,13	1366995,06	Аналитический метод	0,10	—
29	667818,77	1366926,17	Аналитический метод	0,10	—
30	667766,70	1366901,11	Аналитический метод	0,10	—
31	667753,35	1366929,34	Аналитический метод	0,10	—
32	667771,46	1366938,50	Аналитический метод	0,10	—
33	667767,85	1366945,64	Аналитический метод	0,10	—
34	667742,79	1366932,96	Аналитический метод	0,10	—
35	667759,43	1366897,76	Аналитический метод	0,10	—
36	667741,09	1366889,63	Аналитический метод	0,10	—
37	667694,40	1366867,76	Аналитический метод	0,10	—
38	667600,68	1366822,54	Аналитический метод	0,10	—
39	667522,19	1366797,41	Аналитический метод	0,10	—
40	667449,07	1366778,44	Аналитический метод	0,10	—
41	667452,30	1366768,07	Аналитический метод	0,10	—
42	667455,09	1366722,64	Аналитический метод	0,10	—
43	667447,20	1366675,57	Аналитический метод	0,10	—
44	667438,31	1366625,70	Аналитический метод	0,10	—

**ОПИСАНИЕ МЕСТОПОЛОЖЕНИЯ ГРАНИЦ**

Публичный сервитут для размещения объекта тепловых сетей - ТМ-18, инв.

79300025,79300026,79300045; сроком на 49 лет

(наименование объекта, местоположение границ которого описано)

**Сведения о местоположении границ объекта**

1	2	3	4	5	6
45	667425,00	1366550,95	Аналитический метод	0,10	—
46	667418,39	1366511,41	Аналитический метод	0,10	—
47	667419,78	1366500,01	Аналитический метод	0,10	—
48	667412,60	1366458,96	Аналитический метод	0,10	—
49	667403,68	1366407,50	Аналитический метод	0,10	—
50	667397,86	1366370,06	Аналитический метод	0,10	—
51	667390,49	1366328,81	Аналитический метод	0,10	—
52	667385,81	1366300,45	Аналитический метод	0,10	—
53	667380,02	1366266,54	Аналитический метод	0,10	—
54	667410,70	1366261,13	Аналитический метод	0,10	—
55	667448,52	1366254,50	Аналитический метод	0,10	—
56	667444,98	1366231,87	Аналитический метод	0,10	—
57	667503,78	1366221,98	Аналитический метод	0,10	—
58	667500,56	1366204,18	Аналитический метод	0,10	—
59	667493,01	1366164,28	Аналитический метод	0,10	—
60	667505,96	1366161,83	Аналитический метод	0,10	—
61	667507,44	1366169,69	Аналитический метод	0,10	—
62	667502,36	1366170,66	Аналитический метод	0,10	—
63	667508,43	1366202,73	Аналитический метод	0,10	—
64	667513,09	1366228,53	Аналитический метод	0,10	—
65	667454,10	1366238,45	Аналитический метод	0,10	—
66	667457,64	1366261,02	Аналитический метод	0,10	—
67	667412,08	1366269,01	Аналитический метод	0,10	—
68	667389,24	1366273,04	Аналитический метод	0,10	—

**ОПИСАНИЕ МЕСТОПОЛОЖЕНИЯ ГРАНИЦ**  
 Публичный сервитут для размещения объекта тепловых сетей - ТМ-18, инв.  
 79300025,79300026,79300045; сроком на 49 лет  
(наименование объекта, местоположение границ которого описано)

**Сведения о местоположении границ объекта**

1	2	3	4	5	6
69	667393,70	1366299,12	Аналитический метод	0,10	—
70	667398,38	1366327,46	Аналитический метод	0,10	—
71	667405,76	1366368,74	Аналитический метод	0,10	—
72	667411,58	1366406,20	Аналитический метод	0,10	—
73	667420,48	1366457,59	Аналитический метод	0,10	—
74	667427,86	1366499,79	Аналитический метод	0,10	—
75	667426,47	1366511,23	Аналитический метод	0,10	—
76	667432,88	1366549,59	Аналитический метод	0,10	—
77	667446,18	1366624,30	Аналитический метод	0,10	—
78	667455,09	1366674,20	Аналитический метод	0,10	—
79	667463,13	1366722,22	Аналитический метод	0,10	—
80	667460,23	1366769,53	Аналитический метод	0,10	—
81	667459,21	1366772,80	Аналитический метод	0,10	—
82	667464,32	1366774,14	Аналитический метод	0,10	—
83	667524,42	1366789,73	Аналитический метод	0,10	—
1	667603,65	1366815,09	Аналитический метод	0,10	—

**3. Сведения о характерных точках части (частей) границы объекта**

Обозначение характерных точек части границы	Координаты, м		Метод определения координат характерной точки	Средняя квадратическая погрешность положения характерной точки (M <sub>t</sub> ), м	Описание обозначения точки на местности (при наличии)
	X	Y			
1	2	3	4	5	6
Часть № —					
—	—	—	—	—	—

**ОПИСАНИЕ МЕСТОПОЛОЖЕНИЯ ГРАНИЦ**  
Публичный сервитут для размещения объекта тепловых сетей - ТМ-18, инв.  
79300025,79300026,79300045; сроком на 49 лет  
(наименование объекта, местоположение границ которого описано)

**План границ объекта**

**Основной лист**



Масштаб 1: 8000

**Используемые условные знаки и обозначения:**



– область выносного листа,

23

– номер выносного листа.

Остальные используемые условные знаки и обозначения приведены на отдельной странице в конце раздела.

Подпись



Макарова А. В. Дата 18 мая 2020 г.

Место для оттиска печати (при наличии) лица, составившего описание местоположения границ объекта

**ОПИСАНИЕ МЕСТОПОЛОЖЕНИЯ ГРАНИЦ**  
Публичный сервитут для размещения объекта тепловых сетей - ТМ-18, инв.  
79300025,79300026,79300045; сроком на 49 лет  
(наименование объекта, местоположение границ которого описано)

**План границ объекта**

**Выносной лист №1**

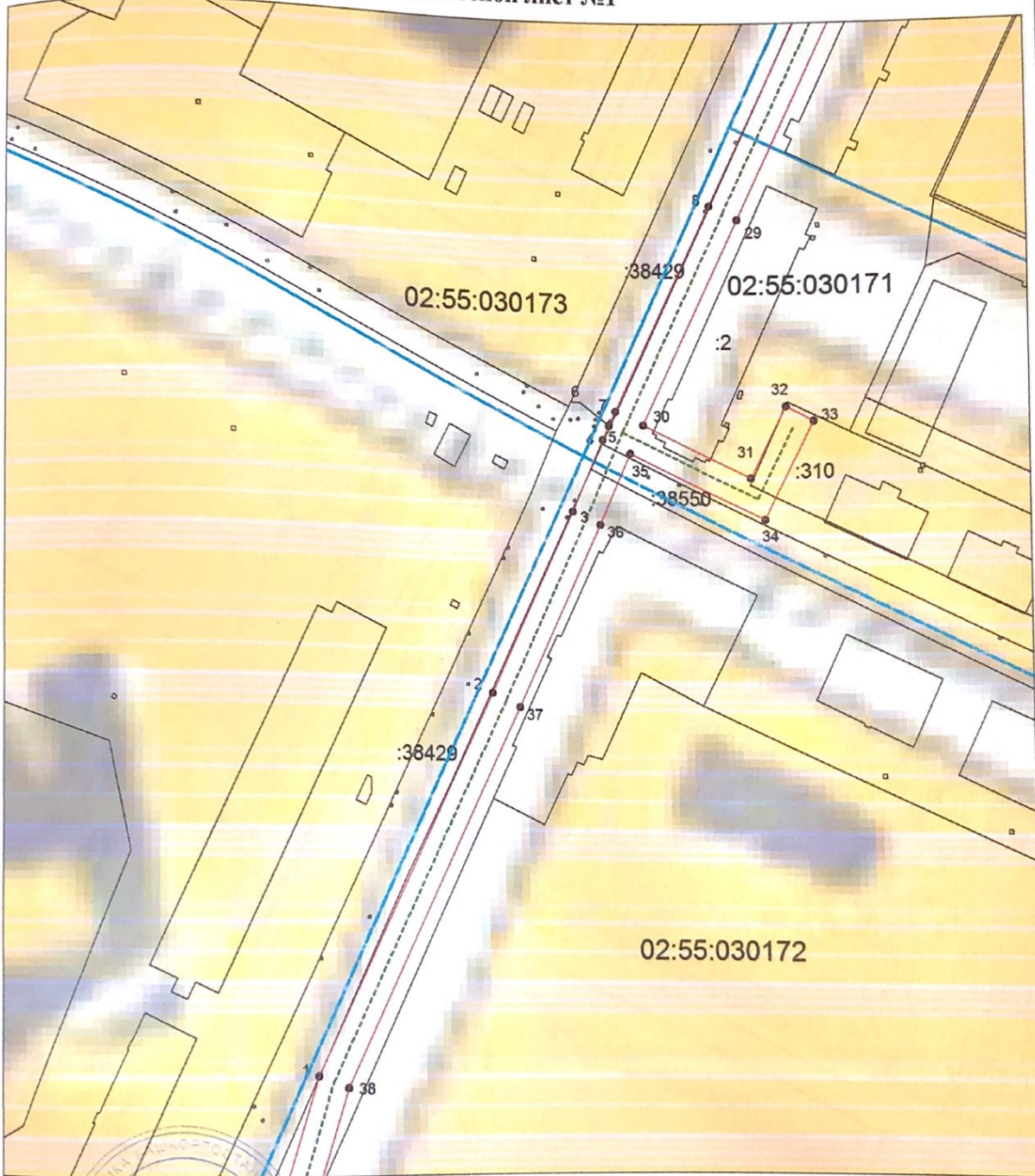

**Масштаб 1:1500**

Используемые условные знаки и обозначения приведены на отдельной странице в конце раздела.

Подпись *Вячеславна Макарова А. В.* Дата 18 мая 2020 г.

Место для оттиска печати (при наличии) лица, составившего описание местоположения границ объекта

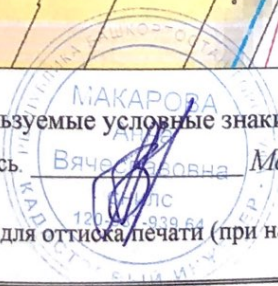

**ОПИСАНИЕ МЕСТОПОЛОЖЕНИЯ ГРАНИЦ**  
Публичный сервитут для размещения объекта тепловых сетей - ТМ-18, инв.  
79300025, 79300026, 79300045; сроком на 49 лет  
(наименование объекта, местоположение границ которого описано)

**План границ объекта**

Выносной лист №2

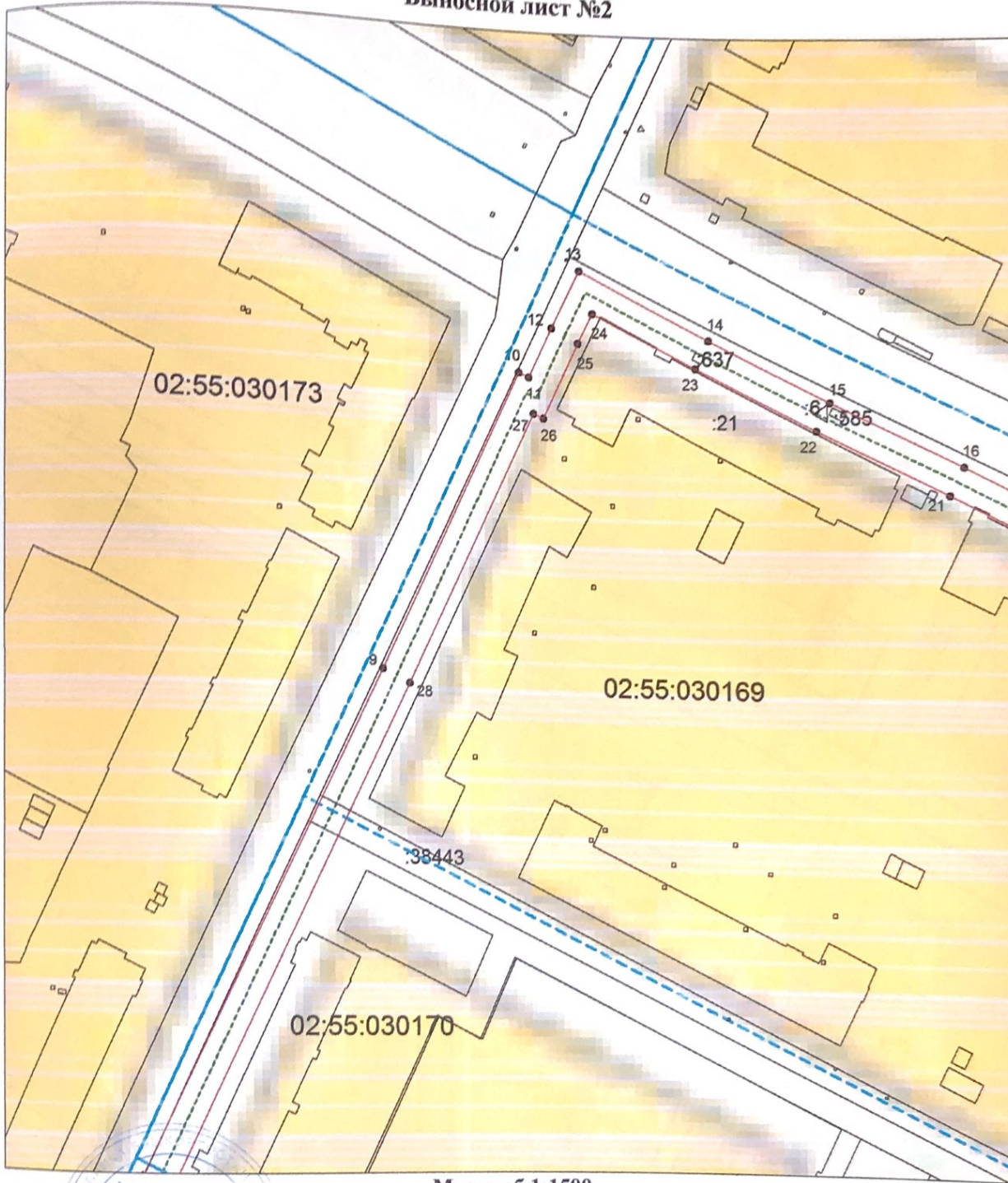

Масштаб 1:1500

Используемые условные знаки и обозначения приведены на отдельной странице в конце раздела.

Подпись *Вячеслава Макарова* Макарова А. В. Дата 18 мая 2020 г.

Место для оттиска печати (при наличии) лица, составившего описание местоположения границ объекта



**ОПИСАНИЕ МЕСТОПОЛОЖЕНИЯ ГРАНИЦ**  
Публичный сервитут для размещения объекта тепловых сетей - ТМ-18, инв.  
79300025, 79300026, 79300045; сроком на 49 лет  
(наименование объекта, местоположение границ которого описано)

**План границ объекта**

**Выносной лист №3**

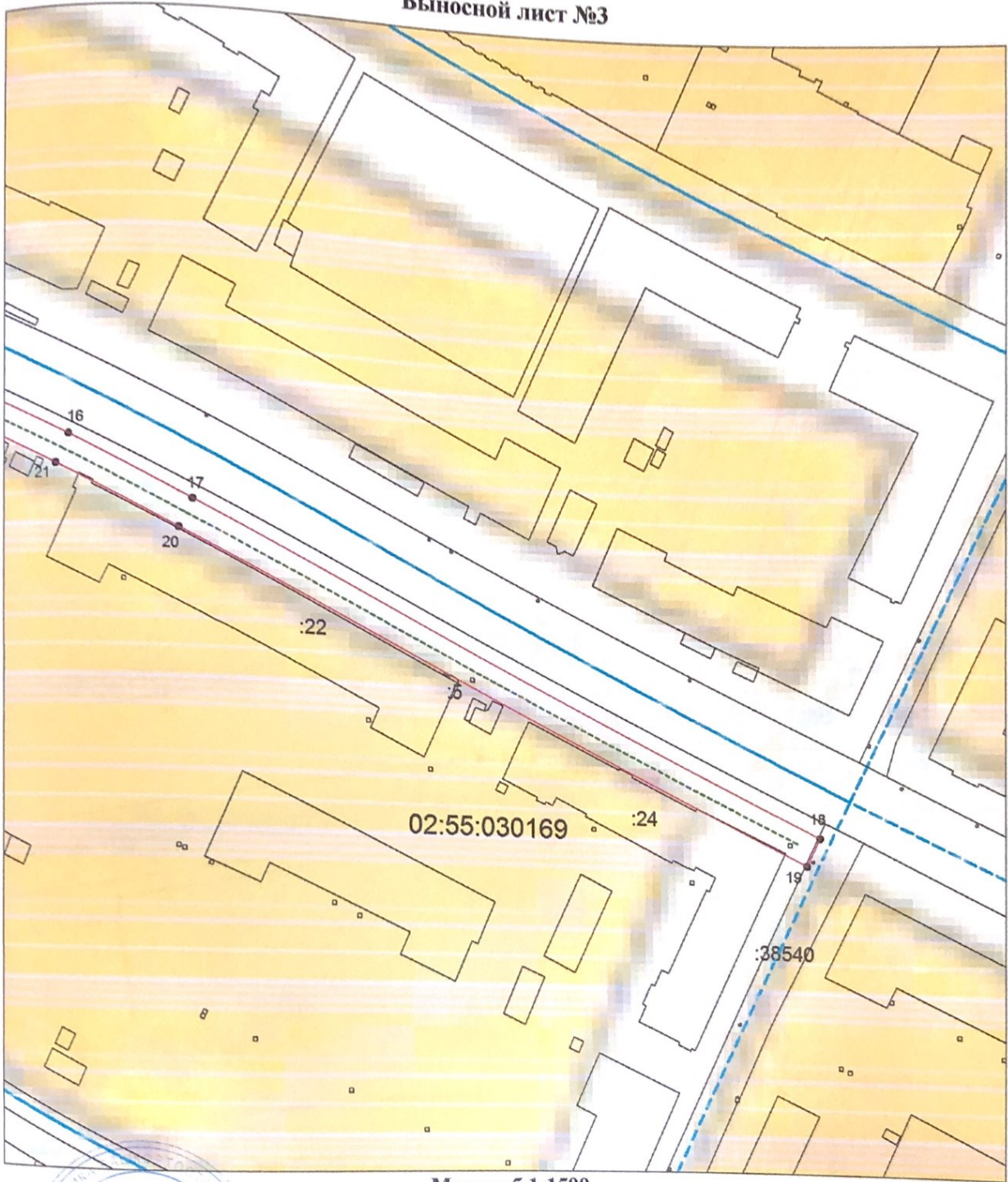

Масштаб 1:1500

Используемые условные знаки и обозначения приведены на отдельной странице в конце раздела.

Подпись *Анна Вячеславовна Макарова* Макарова А. В. Дата 18 мая 2020 г.

Место для оттиска печати (при наличии) лица, составившего описание местоположения границ объекта



**ОПИСАНИЕ МЕСТОПОЛОЖЕНИЯ ГРАНИЦ**  
Публичный сервитут для размещения объекта тепловых сетей - ТМ-18, инв.  
79300025,79300026,79300045; сроком на 49 лет  
(наименование объекта, местоположение границ которого описано)

**План границ объекта**

Выносной лист №4

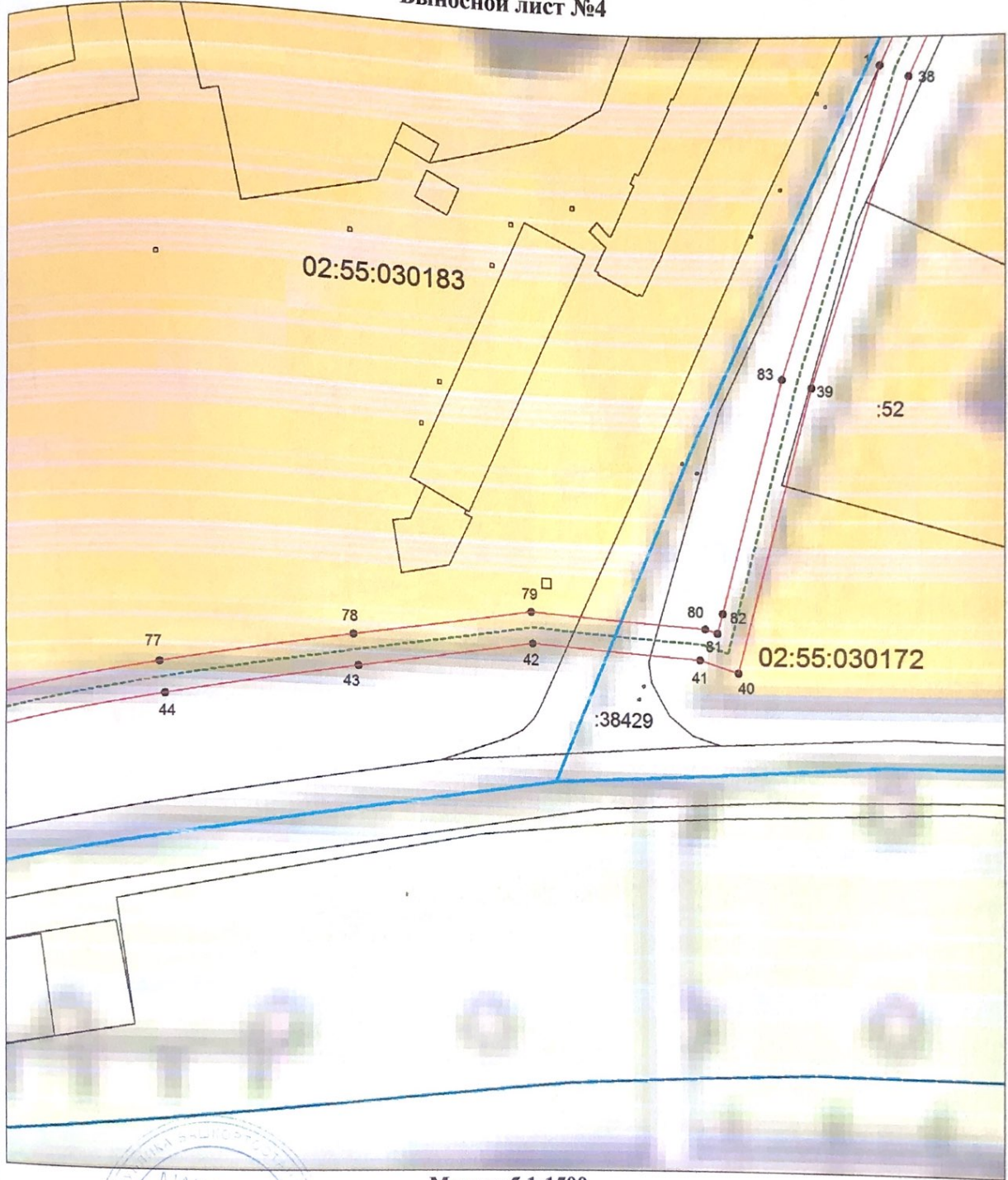

Масштаб 1:1500

Используемые условные знаки и обозначения приведены на отдельной странице в конце раздела.

Подпись *Макарова А. В.* Дата 18 мая 2020 г.

Место для оттиска печати (при наличии) лица, составившего описание местоположения границ объекта

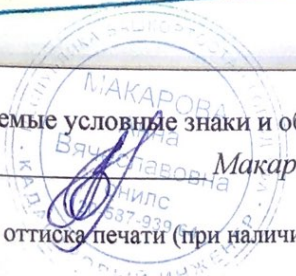

**ОПИСАНИЕ МЕСТОПОЛОЖЕНИЯ ГРАНИЦ**  
Публичный сервитут для размещения объекта тепловых сетей - ТМ-18, инв.  
79300025,79300026,79300045; сроком на 49 лет  
(наименование объекта, местоположение границ которого описано)

**План границ объекта**

**Выносной лист №5**

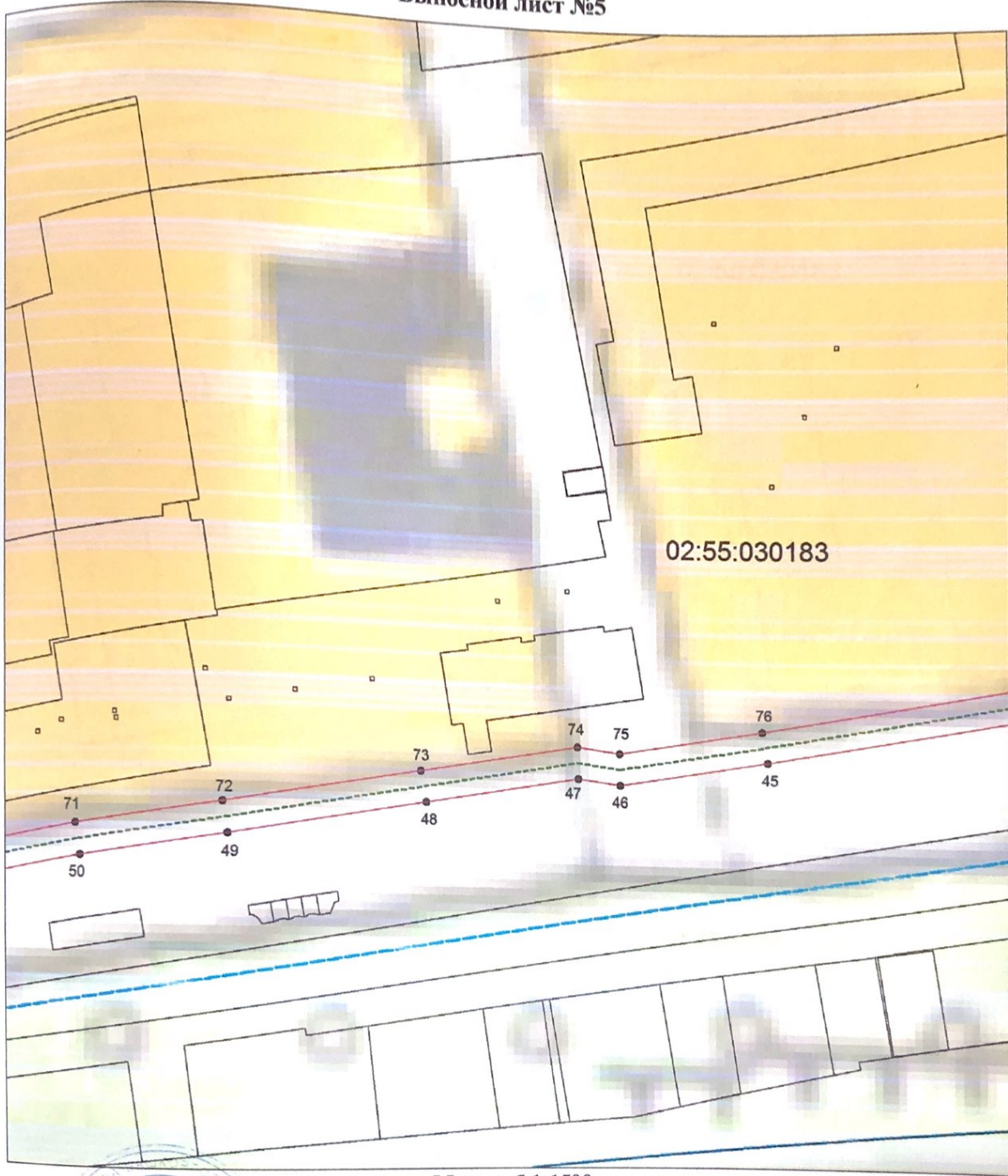

**Масштаб 1:1500**

Используемые условные знаки и обозначения приведены на отдельной странице в конце раздела.

Подпись *Макарова А. В.* Дата 18 мая 2020 г.

Место для оттиска печати (при наличии) лица, составившего описание местоположения границ объекта



**ОПИСАНИЕ МЕСТОПОЛОЖЕНИЯ ГРАНИЦ**  
Публичный сервитут для размещения объекта тепловых сетей - ТМ-18, инв.  
79300025,79300026,79300045; сроком на 49 лет  
(наименование объекта, местоположение границ которого описано)

**План границ объекта**

Выносной лист №6



Масштаб 1:1500

Используемые условные знаки и обозначения приведены на отдельной странице в конце раздела.

Подпись  Макарова А. В. Дата 18 мая 2020 г.

Место для оттиска печати (при наличии) лица, составившего описание местоположения границ объекта

