

## ОПИСАНИЕ МЕСТОПОЛОЖЕНИЯ ГРАНИЦ

Публичный сервитут для размещения объекта тепловых сетей - ТМ-5, инв. 79300027, 7993312,  
79300371; сроком на 49 лет

(наименование объекта, местоположение границ которого описано)

## Сведения о местоположении границ объекта

## 1. Система координат МСК-02

## 2. Сведения о характерных точках границ объекта

| Обозначение<br>характерных<br>точек границ | Координаты, м |            | Метод<br>определения<br>координат<br>характерной<br>точки | Средняя<br>квадратическая<br>погрешность<br>положения<br>характерной<br>точки (M), м | Описание<br>обозначения<br>точки на<br>местности (при<br>наличии) |
|--|---------------|------------|---|--|---|
|  | X             | Y          |   |  |   |
| 1  | 2             | 3          | 4   | 5  | 6   |
| 1  | 670568,82     | 1368010,90 | Аналитический<br>метод                                    | 0,10   | —   |
| 2  | 670574,77     | 1368016,26 | Аналитический<br>метод                                    | 0,10   | —   |
| 3  | 670570,08     | 1368021,46 | Аналитический<br>метод                                    | 0,10   | —   |
| 4  | 670570,07     | 1368029,39 | Аналитический<br>метод                                    | 0,10   | —   |
| 5  | 670569,64     | 1368058,78 | Аналитический<br>метод                                    | 0,10   | —   |
| 6  | 670570,87     | 1368161,60 | Аналитический<br>метод                                    | 0,10   | —   |
| 7  | 670506,87     | 1368163,16 | Аналитический<br>метод                                    | 0,10   | —   |
| 8  | 670434,91     | 1368165,10 | Аналитический<br>метод                                    | 0,10   | —   |
| 9  | 670434,88     | 1368200,41 | Аналитический<br>метод                                    | 0,10   | —   |
| 10   | 670435,07     | 1368227,10 | Аналитический<br>метод                                    | 0,10   | —   |
| 11   | 670436,65     | 1368251,26 | Аналитический<br>метод                                    | 0,10   | —   |
| 12   | 670436,56     | 1368304,78 | Аналитический<br>метод                                    | 0,10   | —   |
| 13   | 670437,80     | 1368304,67 | Аналитический<br>метод                                    | 0,10   | —   |
| 14   | 670441,01     | 1368325,09 | Аналитический<br>метод                                    | 0,10   | —   |
| 15   | 670492,56     | 1368324,69 | Аналитический<br>метод                                    | 0,10   | —   |
| 16   | 670504,45     | 1368314,04 | Аналитический<br>метод                                    | 0,10   | —   |
| 17   | 670506,57     | 1368309,81 | Аналитический<br>метод                                    | 0,10   | —   |
| 18   | 670504,91     | 1368295,68 | Аналитический<br>метод                                    | 0,10   | —   |
| 19   | 670502,85     | 1368269,51 | Аналитический<br>метод                                    | 0,10   | —   |
| 20   | 670502,57     | 1368263,86 | Аналитический<br>метод                                    | 0,10   | —   |

## ОПИСАНИЕ МЕСТОПОЛОЖЕНИЯ ГРАНИЦ

Публичный сервитут для размещения объекта тепловых сетей - ТМ-5, инв. 79300027, 7993312,  
79300371; сроком на 49 лет

(наименование объекта, местоположение границ которого описано)

## Сведения о местоположении границ объекта

| 1  | 2         | 3          | 4                   | 5    | 6 |
|----|-----------|------------|---------------------|------|---|
| 21 | 670503,30 | 1368259,17 | Аналитический метод | 0,10 | — |
| 22 | 670505,14 | 1368254,93 | Аналитический метод | 0,10 | — |
| 23 | 670508,24 | 1368253,52 | Аналитический метод | 0,10 | — |
| 24 | 670510,61 | 1368253,35 | Аналитический метод | 0,10 | — |
| 25 | 670544,52 | 1368251,99 | Аналитический метод | 0,10 | — |
| 26 | 670584,46 | 1368250,55 | Аналитический метод | 0,10 | — |
| 27 | 670584,42 | 1368208,80 | Аналитический метод | 0,10 | — |
| 28 | 670647,00 | 1368205,63 | Аналитический метод | 0,10 | — |
| 29 | 670647,09 | 1368186,75 | Аналитический метод | 0,10 | — |
| 30 | 670633,87 | 1368186,68 | Аналитический метод | 0,10 | — |
| 31 | 670633,96 | 1368161,89 | Аналитический метод | 0,10 | — |
| 32 | 670646,11 | 1368161,64 | Аналитический метод | 0,10 | — |
| 33 | 670645,99 | 1368115,62 | Аналитический метод | 0,10 | — |
| 34 | 670651,36 | 1368111,07 | Аналитический метод | 0,10 | — |
| 35 | 670651,38 | 1368092,60 | Аналитический метод | 0,10 | — |
| 36 | 670640,95 | 1368092,69 | Аналитический метод | 0,10 | — |
| 37 | 670640,81 | 1368089,11 | Аналитический метод | 0,10 | — |
| 38 | 670638,83 | 1368089,10 | Аналитический метод | 0,10 | — |
| 39 | 670638,87 | 1368081,10 | Аналитический метод | 0,10 | — |
| 40 | 670648,50 | 1368081,15 | Аналитический метод | 0,10 | — |
| 41 | 670648,63 | 1368084,63 | Аналитический метод | 0,10 | — |
| 42 | 670659,38 | 1368084,54 | Аналитический метод | 0,10 | — |
| 43 | 670659,36 | 1368114,79 | Аналитический метод | 0,10 | — |
| 44 | 670654,00 | 1368119,32 | Аналитический метод | 0,10 | — |

## ОПИСАНИЕ МЕСТОПОЛОЖЕНИЯ ГРАНИЦ

Публичный сервитут для размещения объекта тепловых сетей - ТМ-5, инв. 79300027, 7993312,  
79300371; сроком на 49 лет

(наименование объекта, местоположение границ которого описано)

## Сведения о местоположении границ объекта

| 1  | 2         | 3          | 4                   | 5    | 6 |
|----|-----------|------------|---------------------|------|---|
| 45 | 670654,13 | 1368169,47 | Аналитический метод | 0,10 | — |
| 46 | 670641,93 | 1368169,72 | Аналитический метод | 0,10 | — |
| 47 | 670641,90 | 1368178,72 | Аналитический метод | 0,10 | — |
| 48 | 670655,12 | 1368178,79 | Аналитический метод | 0,10 | — |
| 49 | 670654,96 | 1368213,24 | Аналитический метод | 0,10 | — |
| 50 | 670592,42 | 1368216,41 | Аналитический метод | 0,10 | — |
| 51 | 670592,46 | 1368258,27 | Аналитический метод | 0,10 | — |
| 52 | 670544,82 | 1368259,98 | Аналитический метод | 0,10 | — |
| 53 | 670511,09 | 1368261,33 | Аналитический метод | 0,10 | — |
| 54 | 670511,05 | 1368261,42 | Аналитический метод | 0,10 | — |
| 55 | 670510,60 | 1368264,29 | Аналитический метод | 0,10 | — |
| 56 | 670510,83 | 1368269,00 | Аналитический метод | 0,10 | — |
| 57 | 670512,87 | 1368294,89 | Аналитический метод | 0,10 | — |
| 58 | 670514,79 | 1368311,25 | Аналитический метод | 0,10 | — |
| 59 | 670510,93 | 1368318,98 | Аналитический метод | 0,10 | — |
| 60 | 670495,64 | 1368332,67 | Аналитический метод | 0,10 | — |
| 61 | 670434,17 | 1368333,14 | Аналитический метод | 0,10 | — |
| 62 | 670433,51 | 1368328,90 | Аналитический метод | 0,10 | — |
| 63 | 670411,82 | 1368362,46 | Аналитический метод | 0,10 | — |
| 64 | 670382,70 | 1368343,28 | Аналитический метод | 0,10 | — |
| 65 | 670342,41 | 1368343,53 | Аналитический метод | 0,10 | — |
| 66 | 670342,14 | 1368397,27 | Аналитический метод | 0,10 | — |
| 67 | 670303,99 | 1368399,04 | Аналитический метод | 0,10 | — |
| 68 | 670307,46 | 1368418,39 | Аналитический метод | 0,10 | — |

## ОПИСАНИЕ МЕСТОПОЛОЖЕНИЯ ГРАНИЦ

Публичный сервитут для размещения объекта тепловых сетей - ТМ-5, инв. 79300027, 7993312,  
79300371; сроком на 49 лет

(наименование объекта, местоположение границ которого описано)

## Сведения о местоположении границ объекта

| 1  | 2         | 3          | 4                   | 5    | 6 |
|----|-----------|------------|---------------------|------|---|
| 69 | 670217,19 | 1368438,39 | Аналитический метод | 0,10 | — |
| 70 | 670214,37 | 1368440,50 | Аналитический метод | 0,10 | — |
| 71 | 670210,55 | 1368455,97 | Аналитический метод | 0,10 | — |
| 72 | 670058,17 | 1368410,45 | Аналитический метод | 0,10 | — |
| 73 | 670047,96 | 1368404,16 | Аналитический метод | 0,10 | — |
| 74 | 669986,97 | 1368385,09 | Аналитический метод | 0,10 | — |
| 75 | 669877,67 | 1368351,19 | Аналитический метод | 0,10 | — |
| 76 | 669817,76 | 1368333,22 | Аналитический метод | 0,10 | — |
| 77 | 669805,97 | 1368334,16 | Аналитический метод | 0,10 | — |
| 78 | 669800,77 | 1368332,89 | Аналитический метод | 0,10 | — |
| 79 | 669793,93 | 1368345,82 | Аналитический метод | 0,10 | — |
| 80 | 669699,59 | 1368528,28 | Аналитический метод | 0,10 | — |
| 81 | 669681,25 | 1368517,76 | Аналитический метод | 0,10 | — |
| 82 | 669669,73 | 1368541,22 | Аналитический метод | 0,10 | — |
| 83 | 669569,95 | 1368492,85 | Аналитический метод | 0,10 | — |
| 84 | 669554,69 | 1368488,61 | Аналитический метод | 0,10 | — |
| 85 | 669542,51 | 1368485,21 | Аналитический метод | 0,10 | — |
| 86 | 669502,27 | 1368474,38 | Аналитический метод | 0,10 | — |
| 87 | 669457,65 | 1368463,03 | Аналитический метод | 0,10 | — |
| 88 | 669318,91 | 1368427,73 | Аналитический метод | 0,10 | — |
| 89 | 669301,55 | 1368423,30 | Аналитический метод | 0,10 | — |
| 90 | 669300,68 | 1368426,67 | Аналитический метод | 0,10 | — |
| 91 | 669277,75 | 1368421,53 | Аналитический метод | 0,10 | — |
| 92 | 669246,37 | 1368415,27 | Аналитический метод | 0,10 | — |

**ОПИСАНИЕ МЕСТОПОЛОЖЕНИЯ ГРАНИЦ**

Публичный сервитут для размещения объекта тепловых сетей - ТМ-5, инв. 79300027, 7993312,  
79300371; сроком на 49 лет

(наименование объекта, местоположение границ которого описано)

**Сведения о местоположении границ объекта**

| 1   | 2         | 3          | 4                   | 5    | 6 |
|-----|-----------|------------|---------------------|------|---|
| 93  | 669190,89 | 1368405,80 | Аналитический метод | 0,10 | — |
| 94  | 669153,36 | 1368488,22 | Аналитический метод | 0,10 | — |
| 95  | 669143,59 | 1368509,57 | Аналитический метод | 0,10 | — |
| 96  | 669057,74 | 1368469,17 | Аналитический метод | 0,10 | — |
| 97  | 669037,92 | 1368510,52 | Аналитический метод | 0,10 | — |
| 98  | 669028,21 | 1368505,67 | Аналитический метод | 0,10 | — |
| 99  | 668968,02 | 1368477,70 | Аналитический метод | 0,10 | — |
| 100 | 668915,74 | 1368452,55 | Аналитический метод | 0,10 | — |
| 101 | 668898,31 | 1368443,95 | Аналитический метод | 0,10 | — |
| 102 | 668877,42 | 1368433,39 | Аналитический метод | 0,10 | — |
| 103 | 668864,79 | 1368426,97 | Аналитический метод | 0,10 | — |
| 104 | 668830,32 | 1368409,61 | Аналитический метод | 0,10 | — |
| 105 | 668804,42 | 1368396,67 | Аналитический метод | 0,10 | — |
| 106 | 668764,28 | 1368377,54 | Аналитический метод | 0,10 | — |
| 107 | 668753,79 | 1368372,77 | Аналитический метод | 0,10 | — |
| 108 | 668711,89 | 1368352,27 | Аналитический метод | 0,10 | — |
| 109 | 668626,32 | 1368311,43 | Аналитический метод | 0,10 | — |
| 110 | 668589,00 | 1368293,82 | Аналитический метод | 0,10 | — |
| 111 | 668582,75 | 1368290,97 | Аналитический метод | 0,10 | — |
| 112 | 668586,06 | 1368283,69 | Аналитический метод | 0,10 | — |
| 113 | 668592,36 | 1368286,56 | Аналитический метод | 0,10 | — |
| 114 | 668629,75 | 1368304,20 | Аналитический метод | 0,10 | — |
| 115 | 668715,37 | 1368345,07 | Аналитический метод | 0,10 | — |
| 116 | 668757,20 | 1368365,53 | Аналитический метод | 0,10 | — |

## ОПИСАНИЕ МЕСТОПОЛОЖЕНИЯ ГРАНИЦ

Публичный сервитут для размещения объекта тепловых сетей - ТМ-5, инв. 79300027, 7993312,  
79300371; сроком на 49 лет

(наименование объекта, местоположение границ которого описано)

## Сведения о местоположении границ объекта

| 1   | 2         | 3          | 4                   | 5    | 6 |
|-----|-----------|------------|---------------------|------|---|
| 117 | 668767,66 | 1368370,29 | Аналитический метод | 0,10 | — |
| 118 | 668807,93 | 1368389,48 | Аналитический метод | 0,10 | — |
| 119 | 668833,90 | 1368402,46 | Аналитический метод | 0,10 | — |
| 120 | 668868,40 | 1368419,83 | Аналитический метод | 0,10 | — |
| 121 | 668881,04 | 1368426,25 | Аналитический метод | 0,10 | — |
| 122 | 668901,89 | 1368436,79 | Аналитический метод | 0,10 | — |
| 123 | 668919,24 | 1368445,36 | Аналитический метод | 0,10 | — |
| 124 | 668971,44 | 1368470,47 | Аналитический метод | 0,10 | — |
| 125 | 669034,22 | 1368499,73 | Аналитический метод | 0,10 | — |
| 126 | 669035,03 | 1368498,14 | Аналитический метод | 0,10 | — |
| 127 | 669053,96 | 1368458,55 | Аналитический метод | 0,10 | — |
| 128 | 669139,68 | 1368498,89 | Аналитический метод | 0,10 | — |
| 129 | 669146,08 | 1368484,90 | Аналитический метод | 0,10 | — |
| 130 | 669186,17 | 1368396,87 | Аналитический метод | 0,10 | — |
| 131 | 669247,83 | 1368407,40 | Аналитический метод | 0,10 | — |
| 132 | 669279,41 | 1368413,71 | Аналитический метод | 0,10 | — |
| 133 | 669294,87 | 1368417,17 | Аналитический метод | 0,10 | — |
| 134 | 669295,80 | 1368413,57 | Аналитический метод | 0,10 | — |
| 135 | 669320,89 | 1368419,98 | Аналитический метод | 0,10 | — |
| 136 | 669459,62 | 1368455,28 | Аналитический метод | 0,10 | — |
| 137 | 669504,29 | 1368466,64 | Аналитический метод | 0,10 | — |
| 138 | 669544,63 | 1368477,49 | Аналитический метод | 0,10 | — |
| 139 | 669556,84 | 1368480,91 | Аналитический метод | 0,10 | — |
| 140 | 669572,79 | 1368485,33 | Аналитический метод | 0,10 | — |

**ОПИСАНИЕ МЕСТОПОЛОЖЕНИЯ ГРАНИЦ**

Публичный сервитут для размещения объекта тепловых сетей - ТМ-5, инв. 79300027, 7993312,  
79300371; сроком на 49 лет

(наименование объекта, местоположение границ которого описано)

**Сведения о местоположении границ объекта**

| 1   | 2         | 3          | 4                   | 5    | 6 |
|-----|-----------|------------|---------------------|------|---|
| 141 | 669666,06 | 1368530,55 | Аналитический метод | 0,10 | — |
| 142 | 669676,31 | 1368509,68 | Аналитический метод | 0,10 | — |
| 143 | 669681,63 | 1368508,76 | Аналитический метод | 0,10 | — |
| 144 | 669696,32 | 1368517,19 | Аналитический метод | 0,10 | — |
| 145 | 669785,01 | 1368345,64 | Аналитический метод | 0,10 | — |
| 146 | 669784,98 | 1368345,63 | Аналитический метод | 0,10 | — |
| 147 | 669788,70 | 1368338,59 | Аналитический метод | 0,10 | — |
| 148 | 669796,61 | 1368323,63 | Аналитический метод | 0,10 | — |
| 149 | 669806,62 | 1368326,08 | Аналитический метод | 0,10 | — |
| 150 | 669818,62 | 1368325,13 | Аналитический метод | 0,10 | — |
| 151 | 669880,00 | 1368343,54 | Аналитический метод | 0,10 | — |
| 152 | 669989,35 | 1368377,46 | Аналитический метод | 0,10 | — |
| 153 | 670051,31 | 1368396,82 | Аналитический метод | 0,10 | — |
| 154 | 670061,47 | 1368403,09 | Аналитический метод | 0,10 | — |
| 155 | 670204,79 | 1368445,91 | Аналитический метод | 0,10 | — |
| 156 | 670206,49 | 1368439,04 | Аналитический метод | 0,10 | — |
| 157 | 670207,29 | 1368435,82 | Аналитический метод | 0,10 | — |
| 158 | 670209,95 | 1368433,82 | Аналитический метод | 0,10 | — |
| 159 | 670213,77 | 1368430,96 | Аналитический метод | 0,10 | — |
| 160 | 670298,23 | 1368412,25 | Аналитический метод | 0,10 | — |
| 161 | 670294,50 | 1368391,47 | Аналитический метод | 0,10 | — |
| 162 | 670334,17 | 1368389,63 | Аналитический метод | 0,10 | — |
| 163 | 670334,45 | 1368335,57 | Аналитический метод | 0,10 | — |
| 164 | 670385,08 | 1368335,27 | Аналитический метод | 0,10 | — |

**ОПИСАНИЕ МЕСТОПОЛОЖЕНИЯ ГРАНИЦ**

Публичный сервитут для размещения объекта тепловых сетей - ТМ-5, инв. 79300027, 7993312,  
79300371; сроком на 49 лет

(наименование объекта, местоположение границ которого описано)

**Сведения о местоположении границ объекта**

| 1   | 2         | 3          | 4                   | 5    | 6 |
|-----|-----------|------------|---------------------|------|---|
| 165 | 670409,48 | 1368351,34 | Аналитический метод | 0,10 | — |
| 166 | 670428,69 | 1368321,61 | Аналитический метод | 0,10 | — |
| 167 | 670428,56 | 1368309,15 | Аналитический метод | 0,10 | — |
| 168 | 670428,65 | 1368251,52 | Аналитический метод | 0,10 | — |
| 169 | 670427,07 | 1368227,39 | Аналитический метод | 0,10 | — |
| 170 | 670426,88 | 1368200,44 | Аналитический метод | 0,10 | — |
| 171 | 670426,92 | 1368157,31 | Аналитический метод | 0,10 | — |
| 172 | 670506,66 | 1368155,16 | Аналитический метод | 0,10 | — |
| 173 | 670562,77 | 1368153,80 | Аналитический метод | 0,10 | — |
| 174 | 670561,64 | 1368058,77 | Аналитический метод | 0,10 | — |
| 175 | 670562,07 | 1368029,32 | Аналитический метод | 0,10 | — |
| 176 | 670562,08 | 1368018,39 | Аналитический метод | 0,10 | — |
| 1   | 670568,82 | 1368010,90 | Аналитический метод | 0,10 | — |

**3. Сведения о характерных точках части (частей) границы объекта**

| Обозначение характерных точек части границы | Координаты, м |   | Метод определения координат характерной точки | Средняя квадратическая погрешность положения характерной точки (M <sub>t</sub> ), м | Описание обозначения точки на местности (при наличии) |
|---|---------------|---|---|---|---|
|   | X             | Y |   |   |   |
| 1   | 2             | 3 | 4   | 5   | 6   |
| Часть № —                                   | —             | — | —   | —   | —   |



# ОПИСАНИЕ МЕСТОПОЛОЖЕНИЯ ГРАНИЦ

Публичный сервитут для размещения объекта тепловых сетей - ТМ-5, инв. 79300027, 7993312, 79300371; сроком на 49 лет  
(наименование объекта, местоположение границ которого описано)

## План границ объекта

### Основной лист



Масштаб 1: 12000

#### Используемые условные знаки и обозначения:

-  — область выносного листа,
- 23** — номер выносного листа.

Остальные используемые условные знаки и обозначения приведены на отдельной странице в конце раздела.

Подпись  Макарова А. В. Дата 28 апреля 2020 г.

Место для оттиска печати (при наличии) лица, составившего описание местоположения границ объекта



# ОПИСАНИЕ МЕСТОПОЛОЖЕНИЯ ГРАНИЦ

Публичный сервитут для размещения объекта тепловых сетей - ТМ-5, инв. 79300027, 7993312, 79300371; сроком на 49 лет  
(наименование объекта, местоположение границ которого описано)

## План границ объекта

### Выносной лист №1

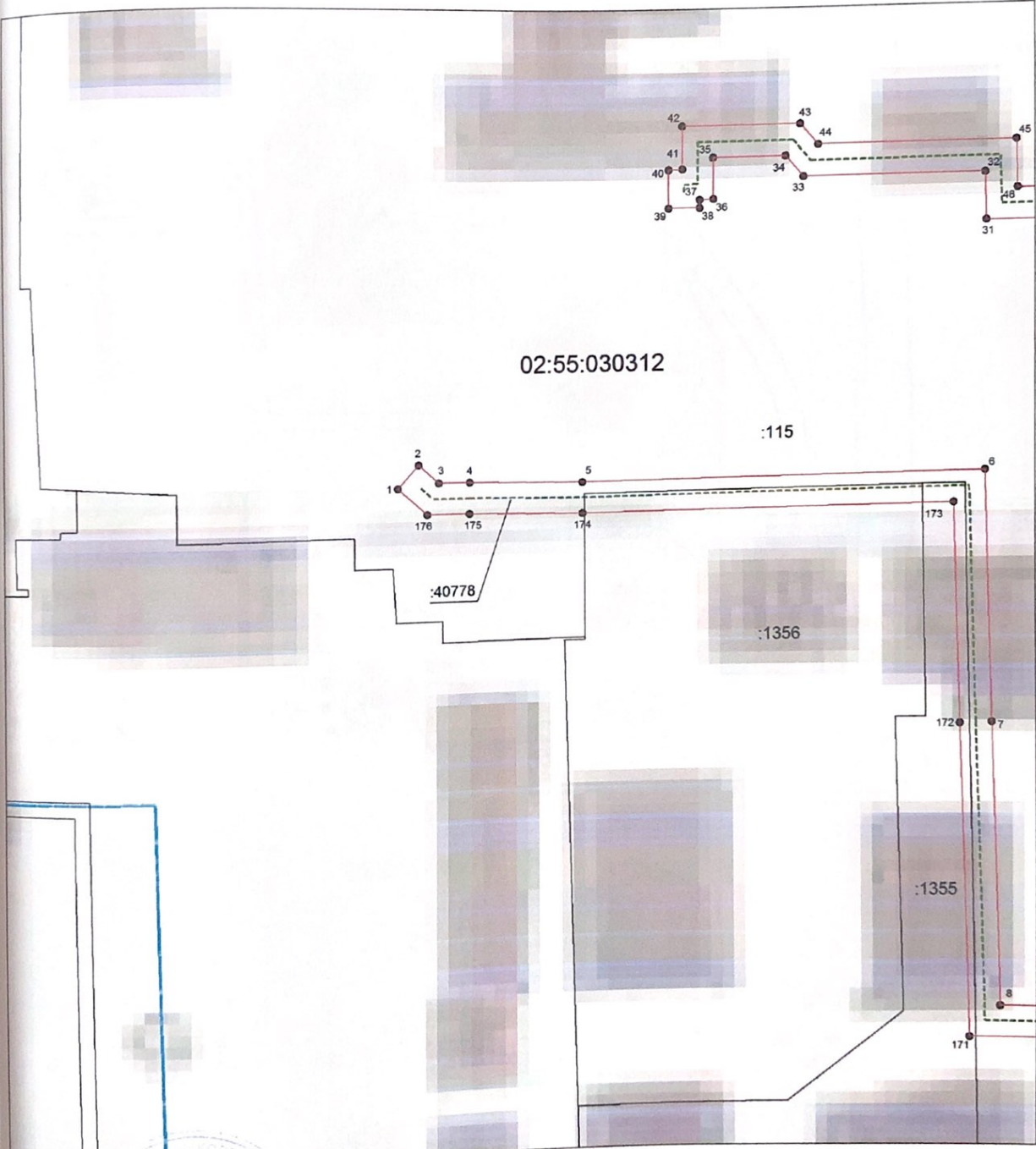

Масштаб 1:1500

Используемые условные знаки и обозначения приведены на отдельной странице в конце раздела.

Подпись *Макарова А. В.* Дата 28 апреля 2020 г.

Место для оттиска печати (при наличии) лица, составившего описание местоположения границ объекта

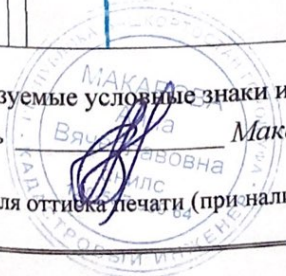

# ОПИСАНИЕ МЕСТОПОЛОЖЕНИЯ ГРАНИЦ

Публичный сервитут для размещения объекта тепловых сетей - ТМ-5, инв. 79300027, 7993312, 79300371; сроком на 49 лет  
(наименование объекта, местоположение границ которого описано)

## План границ объекта

Выносной лист №2

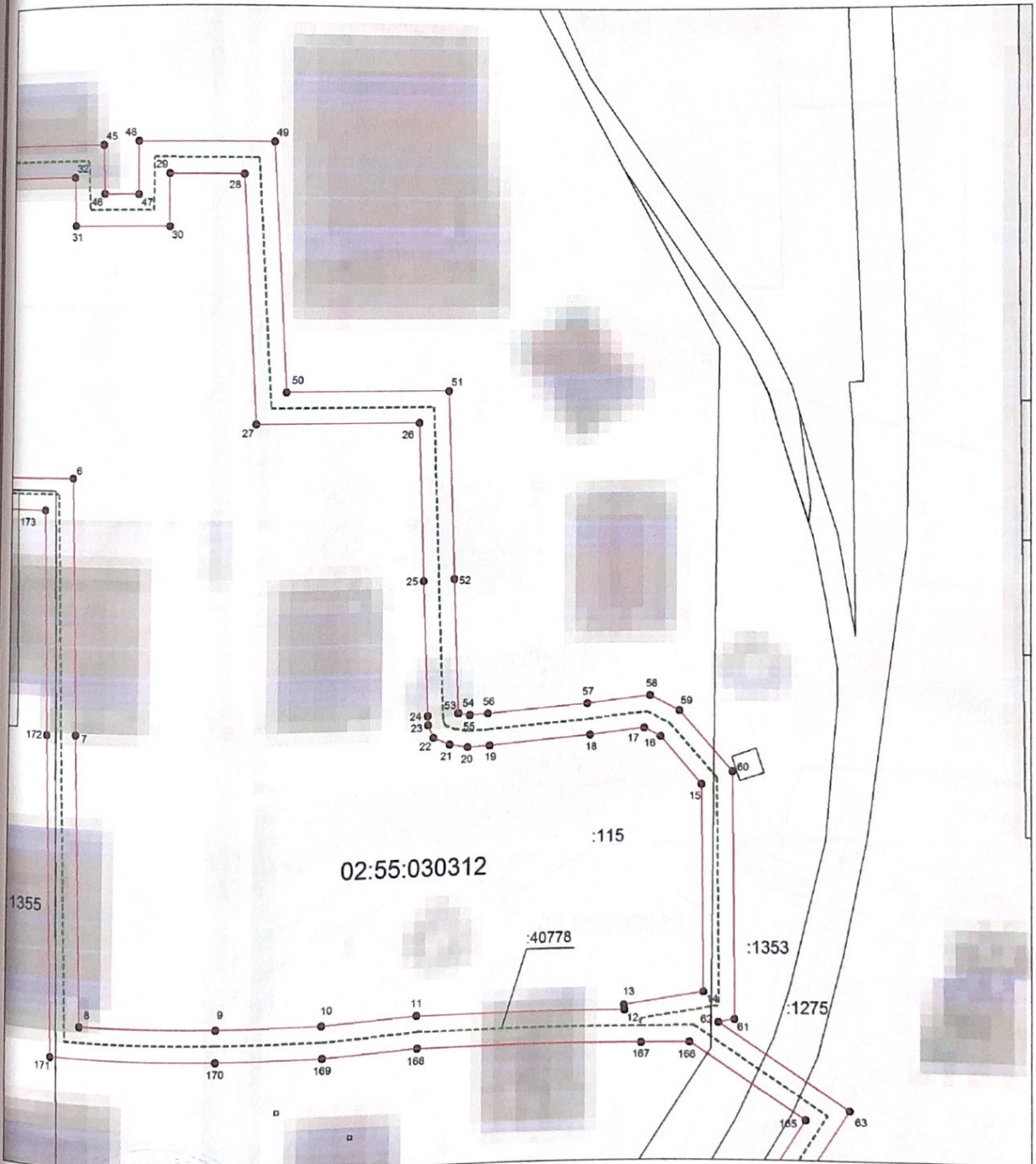

Масштаб 1:1500

Используемые условные знаки и обозначения приведены на отдельной странице в конце раздела.

Подпись *Макарова А. В.* Дата 28 апреля 2020 г.

Место для оттиска печати (при наличии) лица, составившего описание местоположения границ объекта

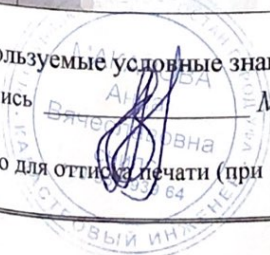

# ОПИСАНИЕ МЕСТОПОЛОЖЕНИЯ ГРАНИЦ

Публичный сервитут для размещения объекта тепловых сетей - ТМ-5, инв. 79300027, 7993312, 79300371; сроком на 49 лет  
(наименование объекта, местоположение границ которого описано)

## План границ объекта

Выносной лист №3

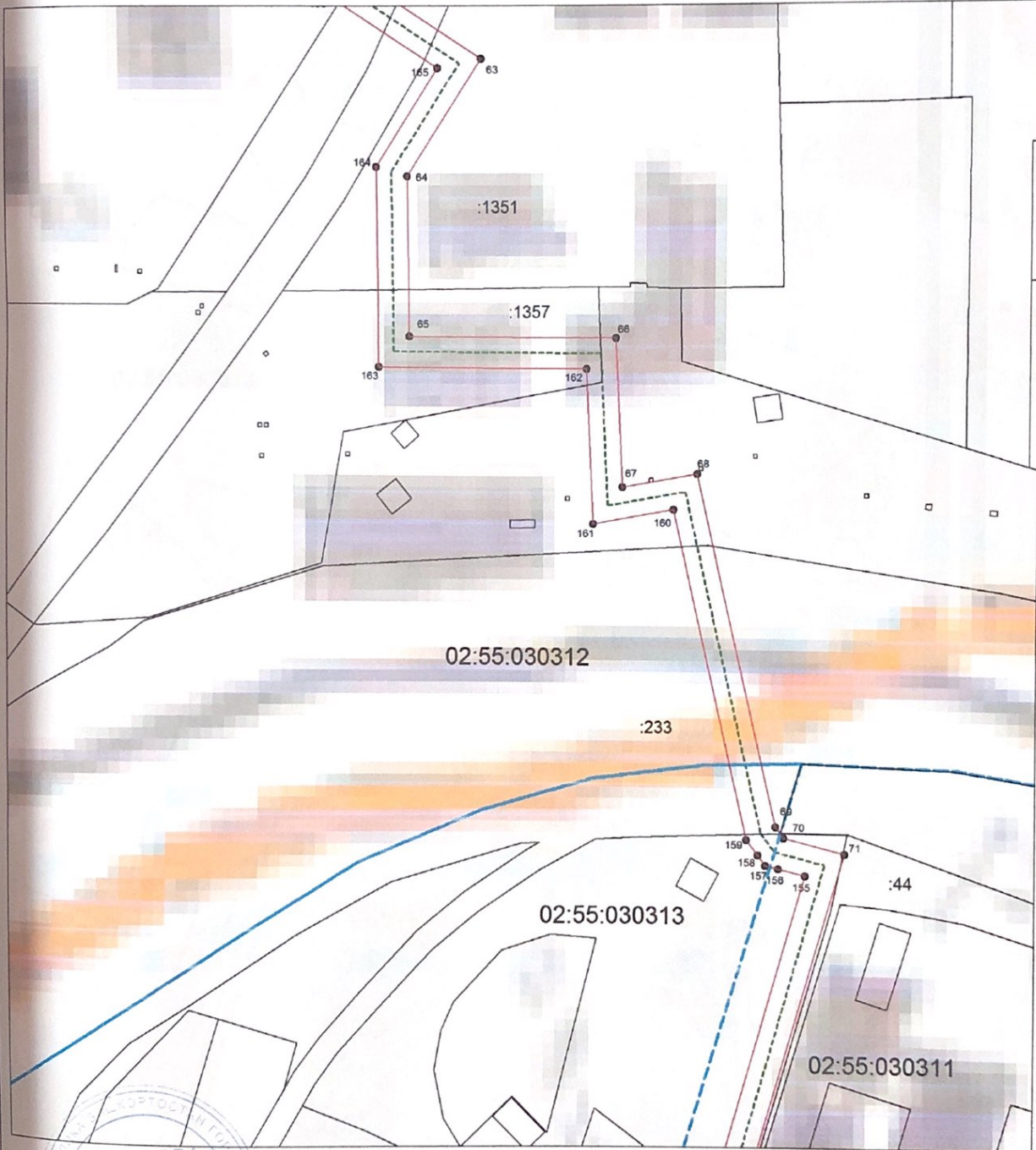

Масштаб 1:1500

Используемые условные знаки и обозначения приведены на отдельной странице в конце раздела.

Подпись Вячеславовна Макарова А. В. Дата 28 апреля 2020 г.

Место для оттиска печати (при наличии) лица, составившего описание местоположения границ объекта



### ОПИСАНИЕ МЕСТОПОЛОЖЕНИЯ ГРАНИЦ

Публичный сервитут для размещения объекта тепловых сетей - ТМ-5, инв. 79300027, 7993312, 79300371; сроком на 49 лет  
(наименование объекта, местоположение границ которого описано)

### План границ объекта

Выносной лист №4



Масштаб 1:1500

Используемые условные знаки и обозначения приведены на отдельной странице в конце раздела.

Подпись



Макарова А. В. Дата 28 апреля 2020 г.

Место для оттиска печати (при наличии) лица, составившего описание местоположения границ объекта

### ОПИСАНИЕ МЕСТОПОЛОЖЕНИЯ ГРАНИЦ

Публичный сервитут для размещения объекта тепловых сетей - ТМ-5, инв. 79300027, 7993312, 79300371; сроком на 49 лет  
(наименование объекта, местоположение границ которого описано)

### План границ объекта

Выносной лист №5



Масштаб 1:1500

Используемые условные знаки и обозначения приведены на отдельной странице в конце раздела.

Подпись *Макарова А. В.* Дата 28 апреля 2020 г.

Место для оттиска печати (при наличии) лица, составившего описание местоположения границ объекта



### ОПИСАНИЕ МЕСТОПОЛОЖЕНИЯ ГРАНИЦ

Публичный сервитут для размещения объекта тепловых сетей - ТМ-5, инв. 79300027, 7993312, 79300371; сроком на 49 лет  
(наименование объекта, местоположение границ которого описано)

### План границ объекта

Выносной лист №6

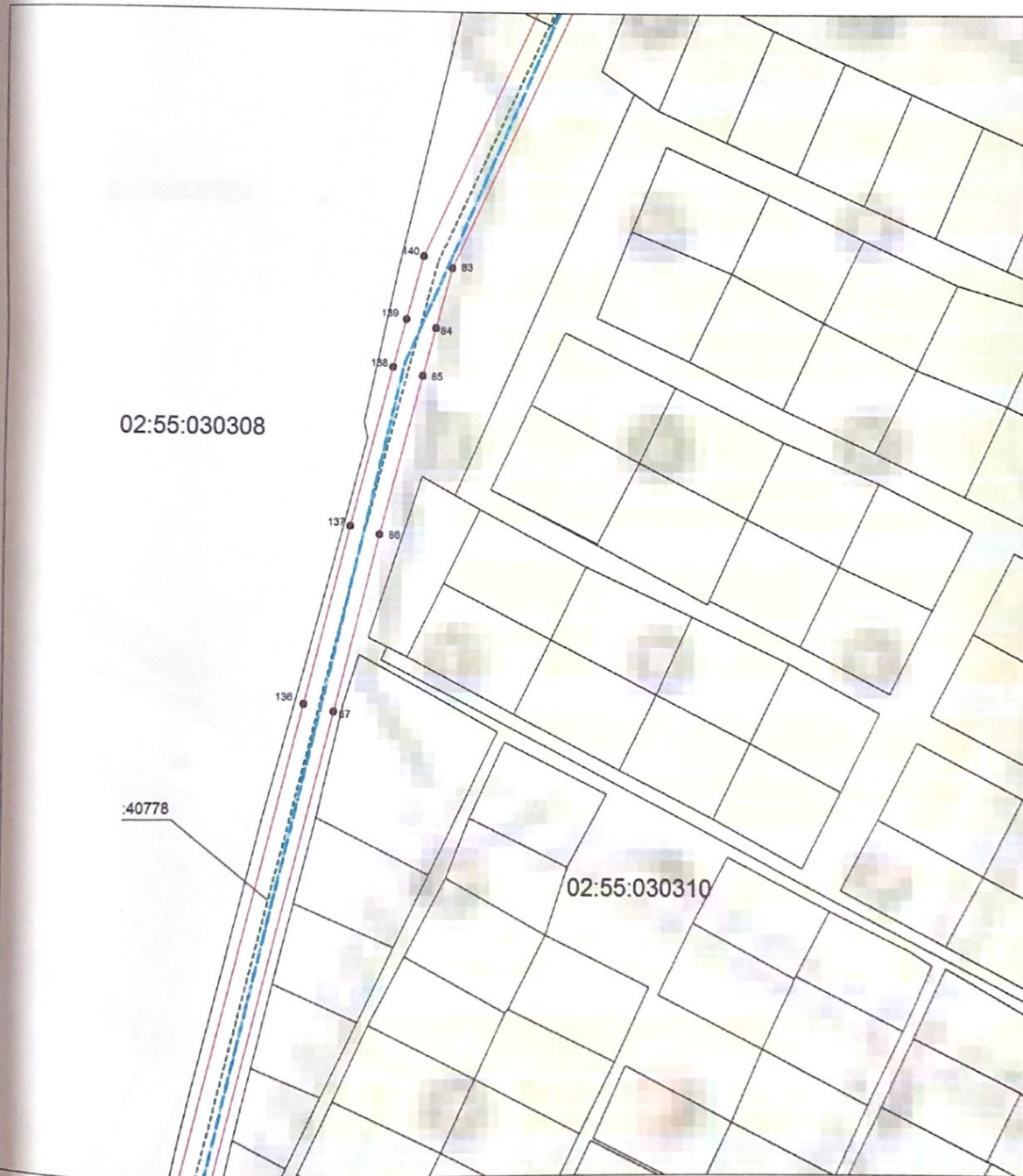

Масштаб 1:1500

Используемые условные знаки и обозначения приведены на отдельной странице в конце раздела.

Подпись *Макарова А. В.* Дата 28 апреля 2020 г.

Место для оттисков печати (при наличии) лица, составившего описание местоположения границ объекта



### ОПИСАНИЕ МЕСТОПОЛОЖЕНИЯ ГРАНИЦ

Публичный сервитут для размещения объекта тепловых сетей - ТМ-5, инв. 79300027, 7993312, 79300371; сроком на 49 лет  
(наименование объекта, местоположение границ которого описано)

### План границ объекта

Выносной лист №7



Масштаб 1:1500

Используемые условные знаки и обозначения приведены на отдельной странице в конце раздела.

Подпись *Макарова А. В.* Дата 28 апреля 2020 г.

Место для оттиска печати (при наличии) лица, составившего описание местоположения границ объекта





# ОПИСАНИЕ МЕСТОПОЛОЖЕНИЯ ГРАНИЦ

Публичный сервитут для размещения объекта тепловых сетей - ТМ-5, инв. 79300027, 7993312, 79300371; сроком на 49 лет  
(наименование объекта, местоположение границ которого описано)

## План границ объекта

Выносной лист №8



Масштаб 1:1500

Используемые условные знаки и обозначения приведены на отдельной странице в конце раздела.

Подпись *Макарова А. В.* Дата 28 апреля 2020 г.

Место для оттиска печати (при наличии) лица, составившего описание местоположения границ объекта

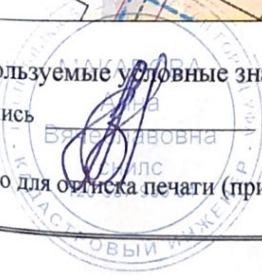

# ОПИСАНИЕ МЕСТОПОЛОЖЕНИЯ ГРАНИЦ

Публичный сервитут для размещения объекта тепловых сетей - ТМ-5, инв. 79300027, 7993312, 79300371; сроком на 49 лет  
(наименование объекта, местоположение границ которого описано)

## План границ объекта

Выносной лист №9

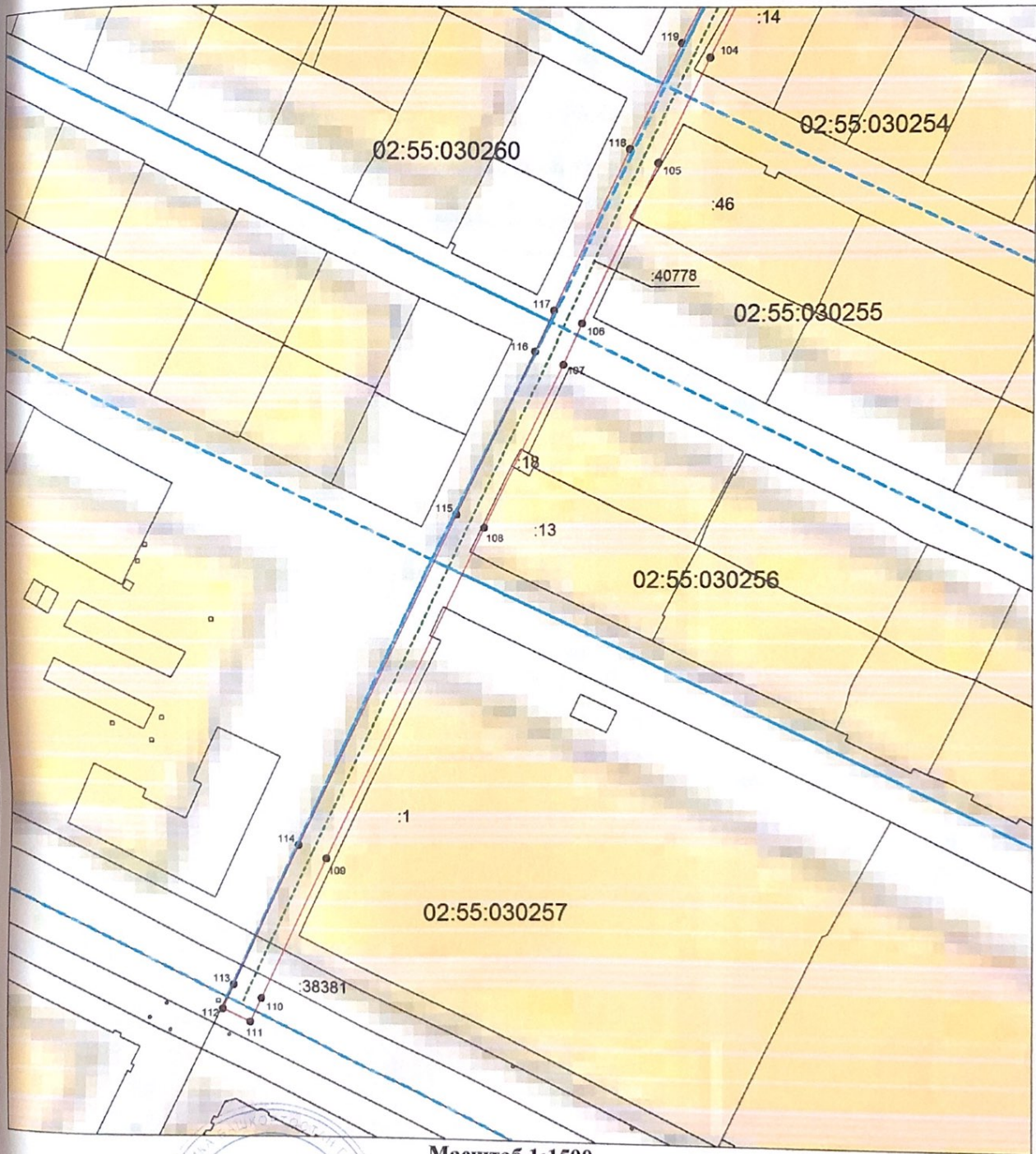

Масштаб 1:1500

Используемые условные знаки и обозначения приведены на отдельной странице в конце раздела.

Подпись \_\_\_\_\_ Макарова А. В. Дата 28 апреля 2020 г.

Место для оттиска печати (при наличии) лица, составившего описание местоположения границ объекта

